

**VRAAGPRIJS**  
**€ 815.000 K.K.**



**COMMANDEURSKADE 48, MAASLAND**



**Peeters & Vermeulen Makelaars Taxateurs B.V.**  
TEL. 010-5924444  
pvmakelaars.nl  
info@pvmakelaars.nl



**Woonoppervlakte** : 162.60m<sup>2</sup>

**Perceeloppervlakte** : 974m<sup>2</sup>

**Inhoud** : 616m<sup>3</sup>

**Bouwjaar** : 1930

**Energie label** : F

# KENMERKEN

## Overdracht

Vraagprijs	€ 815.000,- k.k.
Verwarming	€ 351,-
Water	€ 17,-
Aanvaarding	In overleg

## Bouw

Type object	Woonhuis, eengezinswoning, vrijstaande woning
Soort bouw	Bestaande bouw
Bouwperiode	1930
Dakbedekking	Dakpannen Kunststof
Type dak	Tentdak
Keurmerken	Energie prestatie advies

## Oppervlaktes en inhoud

Perceeloppervlakte	974 m <sup>2</sup>
Gebruiksoppervlakte wonen	162,6 m <sup>2</sup>
Inhoud	616 m <sup>3</sup>
Oppervlakte externe bergruimte	43,9 m <sup>2</sup>
Oppervlakte gebouwgebonden buitenruimte	51,3 m <sup>2</sup>

## Indeling

Aantal bouwlagen	4
Aantal kamers	6 (waarvan 5 slaapkamers)
Aantal badkamers	1

## Locatie

Ligging	Aan rustige weg Afgelegen Buiten bebouwde kom Open ligging Platteland
---------	---

# KENMERKEN

## Tuin

Type	Tuin rondom
Hoofdtuin	Ja
Oriëntering	Zuid-west
Heeft een achterom	Ja
Staat	Normaal

## Energieverbruik

Energie label	F
---------------	---

## CV ketel

CV ketel	Nefit
Warmtebron	Gas
Bouwjaar	2003
Combiketel	Ja
Eigendom	Eigendom

## Uitrusting

Aantal parkeerplaatsen	4
Aantal overdekte parkeerplaatsen	4
Warm water	CV-ketel Elektrische boiler
Verwarmingssysteem	Centrale verwarming Elektrische verwarming Vloerverwarming (gedeeltelijk)
Parkeergelegenheid	Aangebouwde stenen garage Carport
Heeft kabel-tv	Ja
Heeft een rookkanaal	Ja
Tuin aanwezig	Ja
Heeft een garage	Ja
Telefoonaansluiting aanwezig	Ja
Heeft een dakraam	Ja
Heeft zonwering	Ja

# KENMERKEN

## Kadastrale gegevens

Eigendom	Eigen grond
Eigendom	Eigen grond



Commandeurskade 48, Maasland





Commandeurskade 48, Maasland



# OMSCHRIJVING VAN DE WONING

Deze vrijstaande jaren '30 woning, gelegen in het schilderachtige buitengebied tussen Maasland en Schipluiden, biedt een unieke combinatie van charme en ruimte. Met een perceel van 974m<sup>2</sup> en een royaal woonoppervlak van 162m<sup>2</sup> biedt het huis voldoende mogelijkheden voor comfortabel wonen en leven. Diverse bijgebouwen waaronder een kas, schuur en enkele overdekte parkeerplaatsen, zorgen voor extra functionaliteit en opslagruimte. Geniet van het buitenleven en de landelijke omgeving, terwijl u toch profiteert van de nabijheid van voorzieningen van de omringende dorpen. Deze prachtige jaren '30 woning beschikt over vier ruime slaapkamers op de bovenverdieping, waardoor er voldoende ruimte is voor het hele gezin of gasten. Daarnaast is er op de begane grond een badkamer én een slaapkamer, waardoor deze woning ook geschikt is om gelijkvloers te wonen.

## Begane grond:

Via de oprijlaan vanaf het Gaagpad komt u bij de woning. Aan de linkerkant zijn meerdere overkapte parkeerplaatsen aanwezig. De officiële entree van de woning is aan de andere zijde van de woning. Achter deze voordeur komen we in de hal met granito vloer. Hier is de toegang tot de kelder. De kelder is ca. 4.02x3.73 en heeft een hoogte van 1.49. Aan de linkerkant van de hal bevindt zich de lange woonkamer. Deze sfeervolle woonkamer is 8,60 lang en heeft aan drie zijden raampartijen, waardoor er lekker veel licht binnen kan komen. Centraal in de woonkamer is de open haard geplaatst. De hoofdslaapkamer bevindt zich naast de woonkamer. In de slaapkamer is een vaste kast aanwezig. Via de tussengelegen hal met aan de zijkant een afgesloten ruimte met witgoed aansluitingen komen we in het aangebouwde gedeelte van de woning. Hier bevinden zich o.a. de badkamer, het toilet en de open woonkeuken. De badkamer is enkele jaren geleden vernieuwd en beschikt over een ruime inloopdouche met dubbele wastafel, toilet en ligbad.

De vloer is comfortabel warm dankzij de elektrische vloerverwarming. In de hal is het toilet aanwezig. De grote woonkeuken is ook geplaatst in het aangebouwde deel. Dankzij de lichtkoepel en de raampartijen aan meerdere kanten is dit een hele prettige ruimte om te verblijven. De keuken beschikt over diverse inbouwapparatuur waaronder een kookeiland. Deze ruimte is verwarmd door middel van een vloerverwarming. Via de schuifpui is de tuin aan de achterzijde bereikbaar.

De hobbykas grenst direct aan de woonkeuken en is een leuke plek om te verblijven. De druiven groeien nog steeds in de kas! Naast de kas staat de garage annex schuur met verdieping. Boven op de bergvliering is de CV combiketel geplaatst.

## 1e Etage:

Vanaf de overloop heeft u toegang tot drie slaapkamers. Alle slaapkamers zijn vergelijkbaar qua afmetingen. Aan de voorzijde van de woning is een kleine dakkapel aanwezig, waardoor de voorste slaapkamer extra ruimte heeft en veel licht met een dakvenster. Ook de andere kamers zijn mooi qua afmetingen. De derde slaapkamer beschikt over een vaste kast en is momenteel in gebruik als werkkamer. Via een tussenhall komen we bij de vierde slaapkamer van deze verdieping. Dankzij de dakkapel is ook deze kamer ruim bemeten. Vanaf de overloop heeft u middels een vlizotrap toegang tot de bergvliering.

## Vliering:

Dankzij de kapconstructie is er een mooie bergvliering in de nok van de woning aanwezig. Hier is het kaspant van deze woning mooi zichtbaar. De nok is ca. 2,10 hoog.

# OMSCHRIJVING VAN DE WONING

## Bijzonderheden:

- Karakteristieke vrijstaande jaren '30 woning op een ruim perceel
- Slaapkamer en badkamer op de begane grond
- Diverse parkeerplaatsen op eigen grond
- Definitief energielabel F
- Groot gebruiksoppervlakte wonen verdeeld over woonhuis en bijgebouwen
- Bestemmingsplan: wonen, tuin
- Gedeelde oprit (recht van overpad) met parkeergelegenheid op eigen grond
- In de koopovereenkomst zal een zogenaamde 'ouderdomsclausule' worden opgenomen

## Kadastraal:

Gemeente: Maasland

Sectie: I

Nummer: 886 & 1528

Oppervlakte: 9 are 74 centiare (totaal)

## Locatie:

De Commandeurskade is gelegen langs een voet-/fietspad en alleen met de auto bereikbaar voor bestemmingsverkeer. Met de auto zijn de dorpen Schipluiden en Maasland in enkele minuten bereikbaar. Ook Rijkswegen A4 en A20 zijn vlakbij. Om de hoek is Natuurmonument 'De Vlietlanden' gelegen. Een uitgebreid netwerk aan fietspaden leidt u o.a. naar de cultuurhistorische stad Delft, glazen stad het Westland, oude havenstad Maassluis aan de Nieuwe Waterweg en het strand van Hoek van Holland. De polders lenen zich uitstekend voor een lange wandeling over dijken en kerkepaden, tussen koeien en schapen.

## Kenmerken:

Gebruiksoppervlakte wonen: Totaal ca. 162,6 m<sup>2</sup>

Externe berguimte: ca. 44 m<sup>2</sup>

Perceeloppervlakte: Totaal 974 m<sup>2</sup>

Inhoud: 616 m<sup>3</sup>

Opleveren: in overleg

Ondanks dat deze brochure zorgvuldig is samengesteld kunnen er aan deze brochure geen rechten worden ontleend. Alle maten zijn ingemeten conform de NEN 2580 meetinstructie, alle data zijn circa. Deze brochure nodigt u uit tot het doen van een bod.

**WORDT  
DIT UW  
WONING?**





Commandeurskade 48, Maasland





Commandeurskade 48, Maasland





Commandeurskade 48, Maasland







Commandeurskade 48, Maasland





Commandeurskade 48, Maasland





Commandeurskade 48, Maasland





Commandeurskade 48, Maasland







Commandeurskade 48, Maasland





Commandeurskade 48, Maasland





Commandeurskade 48, Maasland

# PLATTEGROND

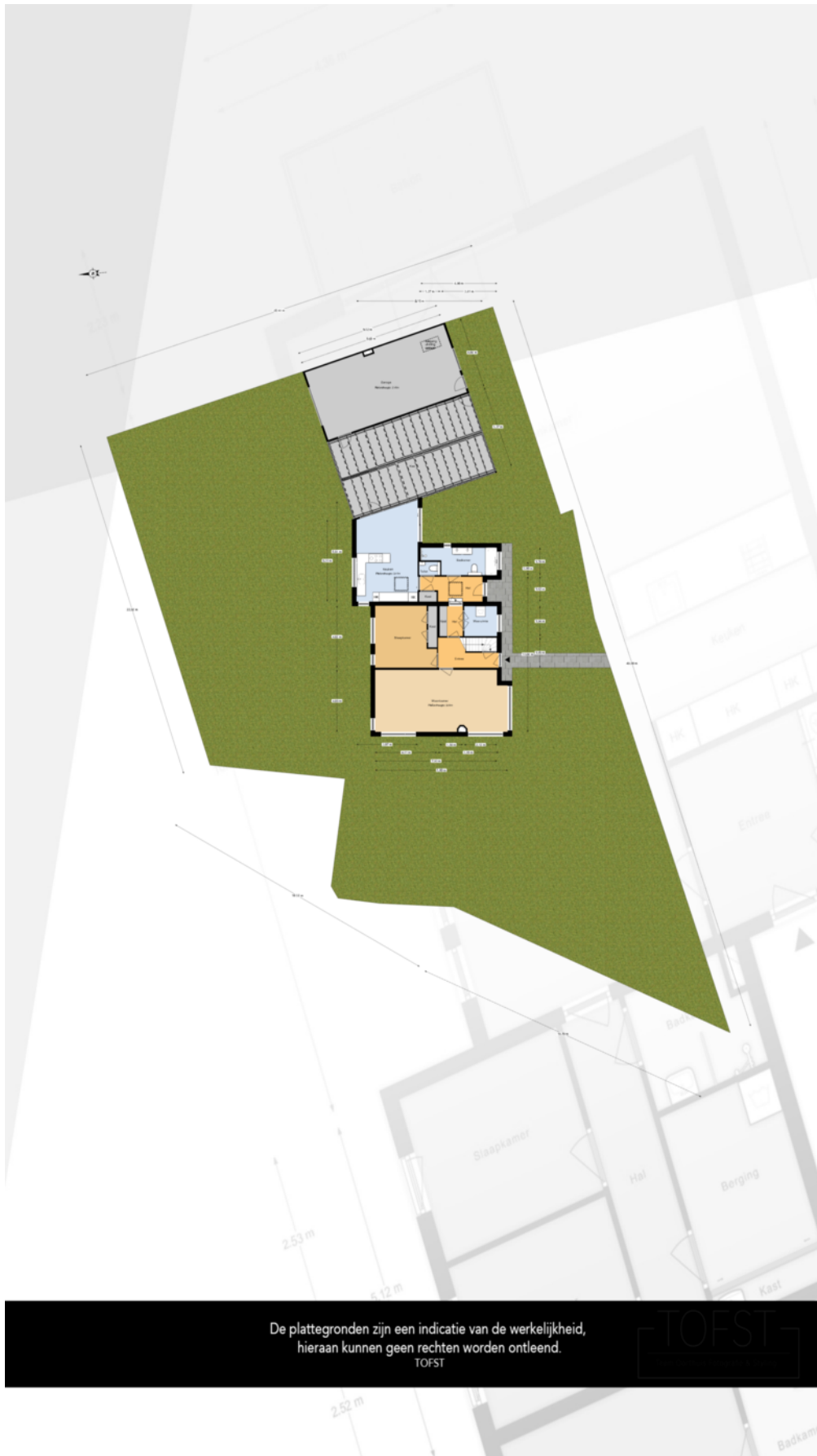

De plattegronden zijn een indicatie van de werkelijkheid,  
hieraan kunnen geen rechten worden ontleend.  
TOFST

# PLATTEGROND begane grond

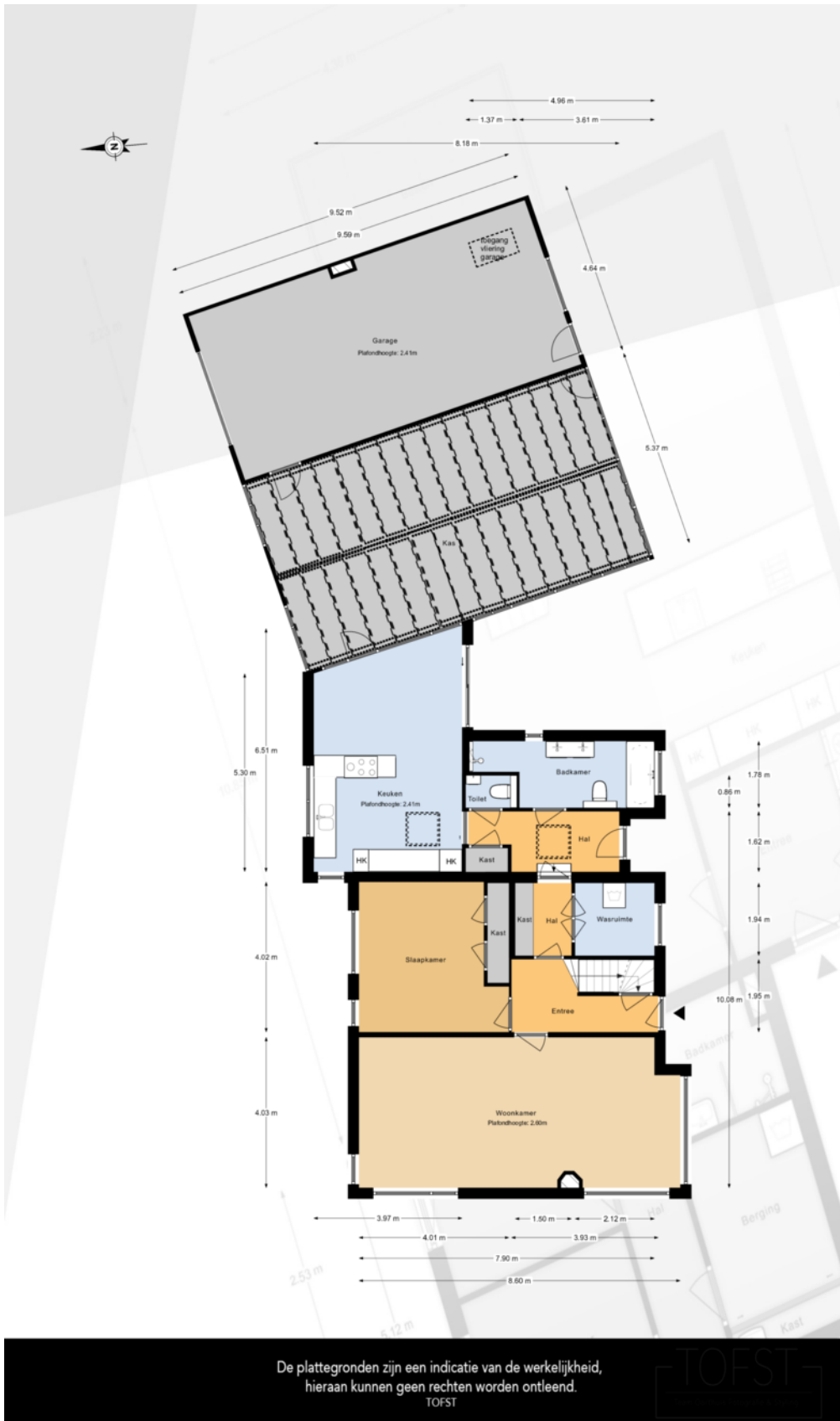



# PLATTEGROND 1e etage

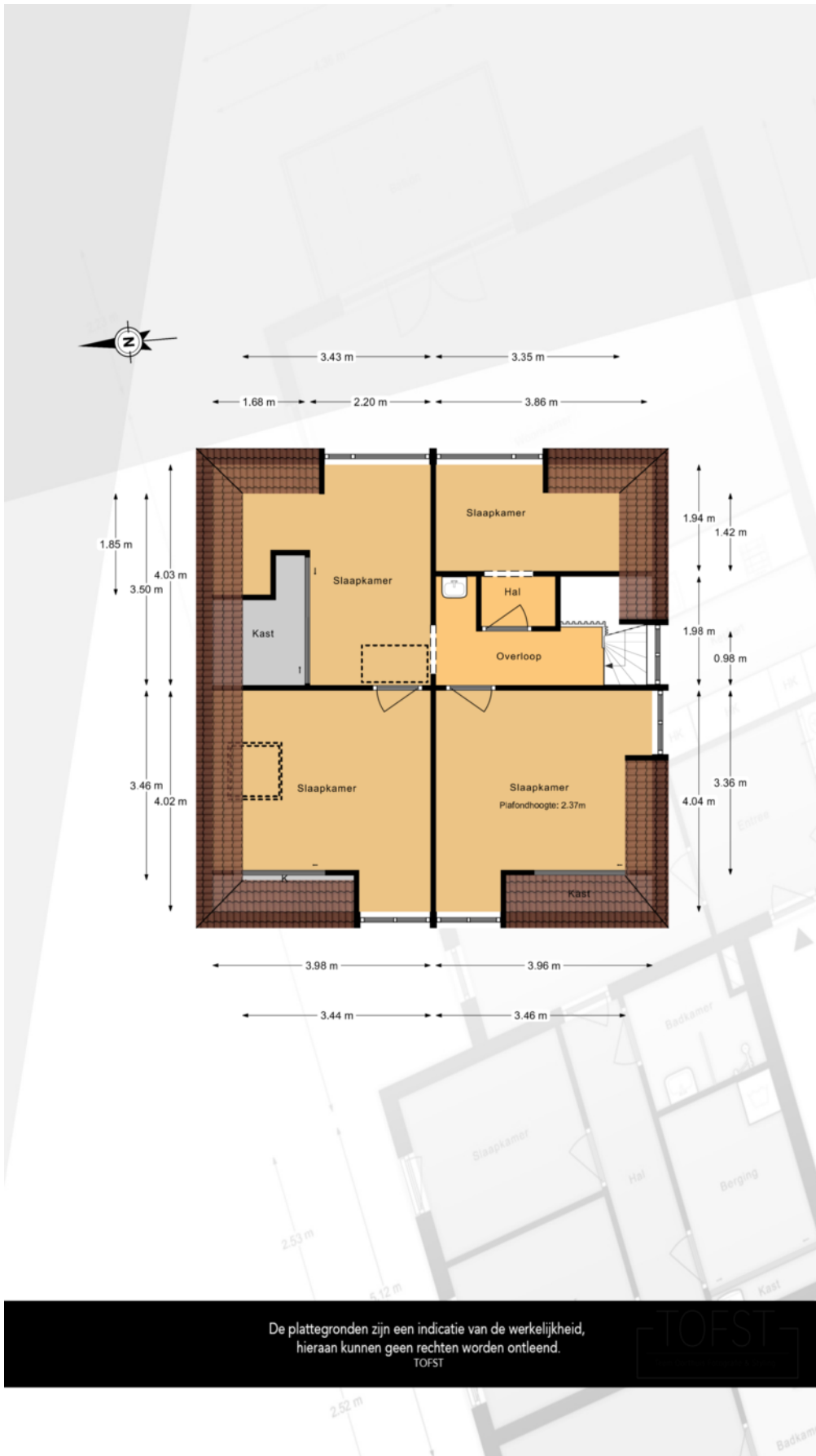

De plattegronden zijn een indicatie van de werkelijkheid,  
hieraan kunnen geen rechten worden ontleend.

TOFST

# PLATTEGROND kelder

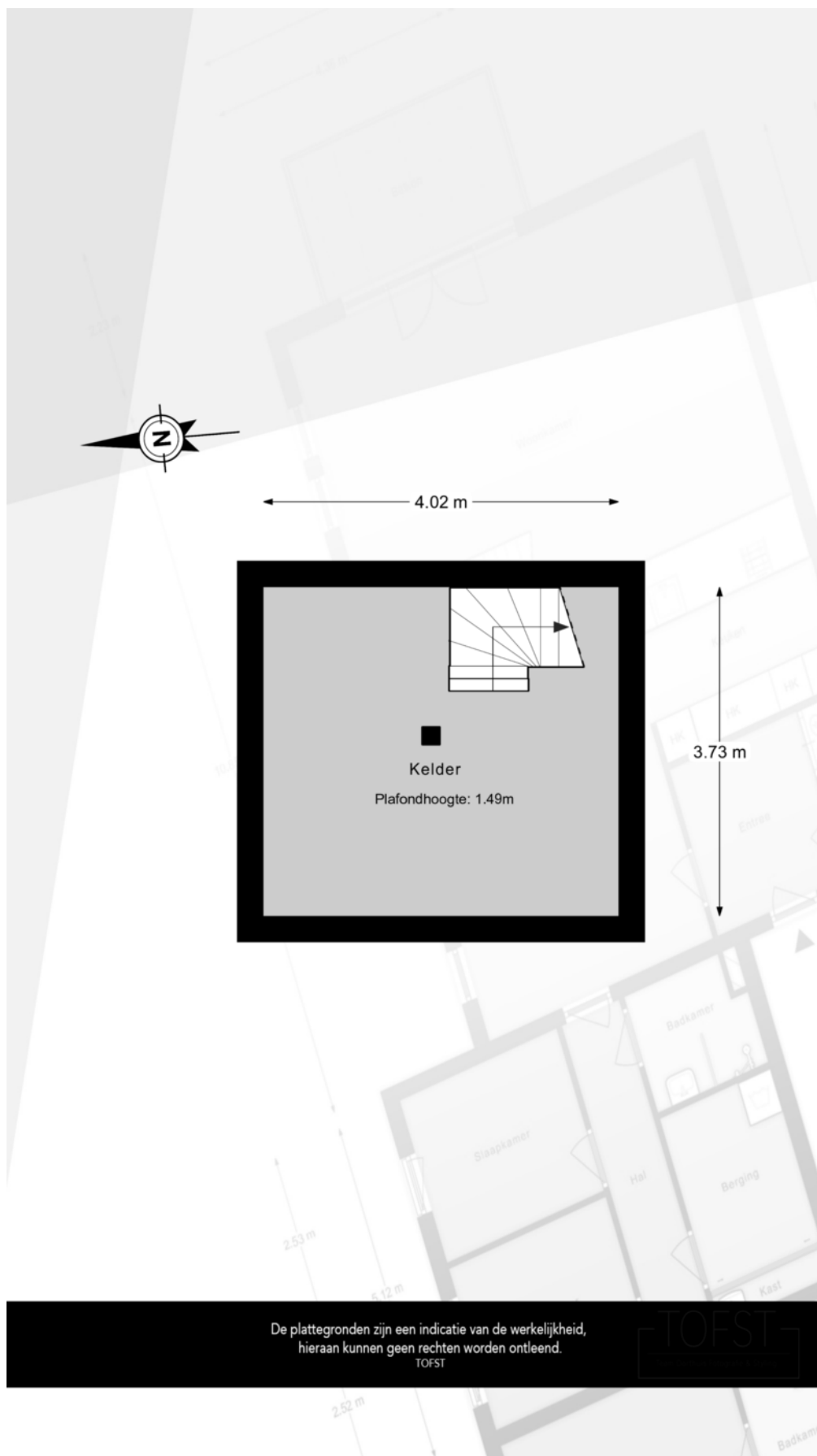

De plattegronden zijn een indicatie van de werkelijkheid,  
hieraan kunnen geen rechten worden ontleend.  
TOFST

# PLATTEGROND vliering

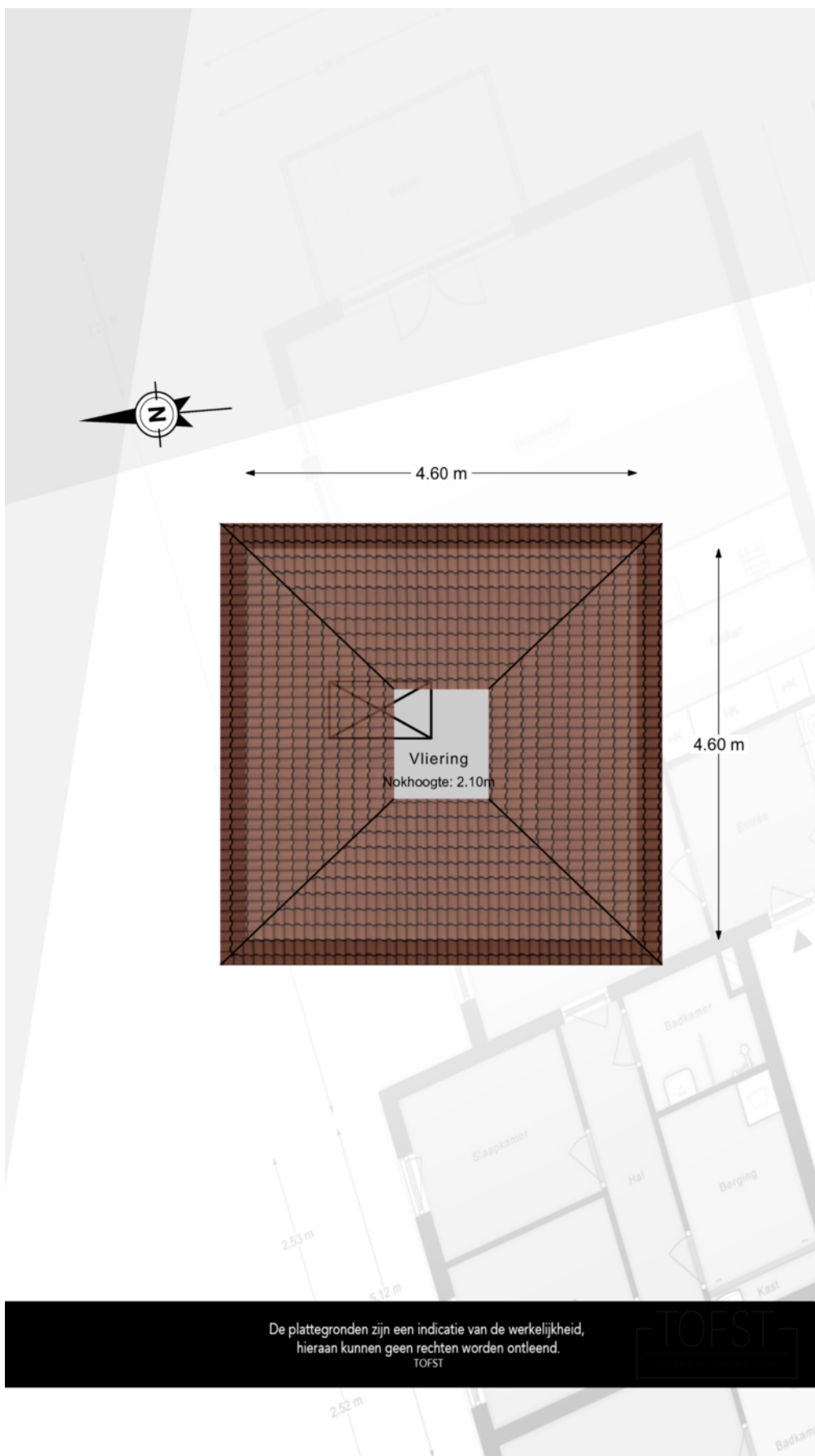

De plattegronden zijn een indicatie van de werkelijkheid,  
hieraan kunnen geen rechten worden ontleend.

TOFST

## Commandeurskade 48 te Maasland

Datum: 2 februari 2024

Voor de onderstaande zaken -ongeacht of ze roerend dan wel onroerend zijn- geldt dat ze soms wel en soms niet in de woning achterblijven. De lijst is bedoeld om duidelijkheid te scheppen om discussies achteraf te voorkomen.

	Blijft achter	Gaat mee	Kan worden overgenomen	n.v.t.
<b>Woning</b>				
<b>Interieur</b>				
Verlichting, te weten:				
- inbouwspots/dimmers	<input checked="" type="checkbox"/>	<input type="checkbox"/>	<input type="checkbox"/>	<input type="checkbox"/>
- opbouwspots/armaturen/lampen/dimmers	<input checked="" type="checkbox"/>	<input type="checkbox"/>	<input type="checkbox"/>	<input type="checkbox"/>
- losse (hang)lampen	<input type="checkbox"/>	<input checked="" type="checkbox"/>	<input type="checkbox"/>	<input type="checkbox"/>
-	<input type="checkbox"/>	<input type="checkbox"/>	<input type="checkbox"/>	<input checked="" type="checkbox"/>
-	<input type="checkbox"/>	<input type="checkbox"/>	<input type="checkbox"/>	<input checked="" type="checkbox"/>
(Losse)kasten, legplanken, te weten:				
-	<input type="checkbox"/>	<input type="checkbox"/>	<input type="checkbox"/>	<input checked="" type="checkbox"/>
-	<input type="checkbox"/>	<input type="checkbox"/>	<input type="checkbox"/>	<input checked="" type="checkbox"/>
Raamdecoratie/zonwering binnen, te weten:				
- gordijnrails	<input checked="" type="checkbox"/>	<input type="checkbox"/>	<input type="checkbox"/>	<input type="checkbox"/>
- gordijnen	<input checked="" type="checkbox"/>	<input type="checkbox"/>	<input type="checkbox"/>	<input type="checkbox"/>
- overgordijnen	<input type="checkbox"/>	<input type="checkbox"/>	<input type="checkbox"/>	<input checked="" type="checkbox"/>
- vitrages	<input type="checkbox"/>	<input type="checkbox"/>	<input type="checkbox"/>	<input checked="" type="checkbox"/>
- rolgordijnen	<input checked="" type="checkbox"/>	<input type="checkbox"/>	<input type="checkbox"/>	<input type="checkbox"/>
- lamellen	<input type="checkbox"/>	<input type="checkbox"/>	<input type="checkbox"/>	<input checked="" type="checkbox"/>
- jaloezieën	<input checked="" type="checkbox"/>	<input type="checkbox"/>	<input type="checkbox"/>	<input type="checkbox"/>
- (losse) horren/rolhorren	<input checked="" type="checkbox"/>	<input type="checkbox"/>	<input type="checkbox"/>	<input type="checkbox"/>
-	<input type="checkbox"/>	<input type="checkbox"/>	<input type="checkbox"/>	<input checked="" type="checkbox"/>
-	<input type="checkbox"/>	<input type="checkbox"/>	<input type="checkbox"/>	<input checked="" type="checkbox"/>
Vloerdecoratie, te weten:				
- vloerbedekking	<input checked="" type="checkbox"/>	<input type="checkbox"/>	<input type="checkbox"/>	<input type="checkbox"/>
- parketvloer	<input checked="" type="checkbox"/>	<input type="checkbox"/>	<input type="checkbox"/>	<input type="checkbox"/>
- houten vloer(delen)	<input checked="" type="checkbox"/>	<input type="checkbox"/>	<input type="checkbox"/>	<input type="checkbox"/>
- laminaat	<input checked="" type="checkbox"/>	<input type="checkbox"/>	<input type="checkbox"/>	<input type="checkbox"/>
- plavuizen	<input checked="" type="checkbox"/>	<input type="checkbox"/>	<input type="checkbox"/>	<input type="checkbox"/>
-	<input type="checkbox"/>	<input type="checkbox"/>	<input type="checkbox"/>	<input checked="" type="checkbox"/>
-	<input type="checkbox"/>	<input type="checkbox"/>	<input type="checkbox"/>	<input checked="" type="checkbox"/>

	Blijft achter	Gaat mee	Kan worden overgenomen	n.v.t.
(Voorzet) openhaard met toebehoren	<input type="checkbox"/>	<input type="checkbox"/>	<input type="checkbox"/>	<input checked="" type="checkbox"/>
Allesbrander	<input checked="" type="checkbox"/>	<input type="checkbox"/>	<input type="checkbox"/>	<input type="checkbox"/>
Houtkachel	<input checked="" type="checkbox"/>	<input type="checkbox"/>	<input type="checkbox"/>	<input type="checkbox"/>
(Gas)kachels	<input type="checkbox"/>	<input type="checkbox"/>	<input type="checkbox"/>	<input checked="" type="checkbox"/>
Designradiator(en)	<input checked="" type="checkbox"/>	<input type="checkbox"/>	<input type="checkbox"/>	<input type="checkbox"/>
Radiatorafwerking	<input checked="" type="checkbox"/>	<input type="checkbox"/>	<input type="checkbox"/>	<input type="checkbox"/>
Overig, te weten:				
- spiegelwanden	<input type="checkbox"/>	<input type="checkbox"/>	<input type="checkbox"/>	<input checked="" type="checkbox"/>
- schilderij ophangstelsysteem	<input type="checkbox"/>	<input type="checkbox"/>	<input type="checkbox"/>	<input checked="" type="checkbox"/>
-	<input type="checkbox"/>	<input type="checkbox"/>	<input type="checkbox"/>	<input checked="" type="checkbox"/>
-	<input type="checkbox"/>	<input type="checkbox"/>	<input type="checkbox"/>	<input checked="" type="checkbox"/>
<b>Keuken</b>				
Keukenblok (met bovenkasten)	<input checked="" type="checkbox"/>	<input type="checkbox"/>	<input type="checkbox"/>	<input type="checkbox"/>
Keuken (inbouw)apparatuur, te weten:				
- Gasstel	<input checked="" type="checkbox"/>	<input type="checkbox"/>	<input type="checkbox"/>	<input type="checkbox"/>
- Magnetron	<input checked="" type="checkbox"/>	<input type="checkbox"/>	<input type="checkbox"/>	<input type="checkbox"/>
- Oven	<input checked="" type="checkbox"/>	<input type="checkbox"/>	<input type="checkbox"/>	<input type="checkbox"/>
- Koelkast	<input checked="" type="checkbox"/>	<input type="checkbox"/>	<input type="checkbox"/>	<input type="checkbox"/>
- Vaatwasser	<input checked="" type="checkbox"/>	<input type="checkbox"/>	<input type="checkbox"/>	<input type="checkbox"/>
- Afzuigkap	<input checked="" type="checkbox"/>	<input type="checkbox"/>	<input type="checkbox"/>	<input type="checkbox"/>
-	<input type="checkbox"/>	<input type="checkbox"/>	<input type="checkbox"/>	<input checked="" type="checkbox"/>
-	<input type="checkbox"/>	<input type="checkbox"/>	<input type="checkbox"/>	<input checked="" type="checkbox"/>
Keukenaccessoires, te weten:				
- Messen, Vorken	<input type="checkbox"/>	<input checked="" type="checkbox"/>	<input type="checkbox"/>	<input type="checkbox"/>
- Pannen	<input type="checkbox"/>	<input checked="" type="checkbox"/>	<input type="checkbox"/>	<input type="checkbox"/>
- Borden	<input type="checkbox"/>	<input checked="" type="checkbox"/>	<input type="checkbox"/>	<input type="checkbox"/>
- Glazen	<input type="checkbox"/>	<input checked="" type="checkbox"/>	<input type="checkbox"/>	<input type="checkbox"/>
- Koppen	<input type="checkbox"/>	<input checked="" type="checkbox"/>	<input type="checkbox"/>	<input type="checkbox"/>
- Plastic schaaltes	<input type="checkbox"/>	<input checked="" type="checkbox"/>	<input type="checkbox"/>	<input type="checkbox"/>
-	<input type="checkbox"/>	<input type="checkbox"/>	<input type="checkbox"/>	<input checked="" type="checkbox"/>
-	<input type="checkbox"/>	<input type="checkbox"/>	<input type="checkbox"/>	<input checked="" type="checkbox"/>
<b>Sanitair/sauna</b>				
Toiletaccessoires:				
-	<input checked="" type="checkbox"/>	<input type="checkbox"/>	<input type="checkbox"/>	<input type="checkbox"/>
-	<input type="checkbox"/>	<input type="checkbox"/>	<input type="checkbox"/>	<input checked="" type="checkbox"/>
-	<input type="checkbox"/>	<input type="checkbox"/>	<input type="checkbox"/>	<input checked="" type="checkbox"/>
-	<input type="checkbox"/>	<input type="checkbox"/>	<input type="checkbox"/>	<input checked="" type="checkbox"/>

	Blijft achter	Gaat mee	Kan worden overgenomen	n.v.t.
<b>Badkameraccessoires:</b>				
-	<input checked="" type="checkbox"/>	<input type="checkbox"/>	<input type="checkbox"/>	<input type="checkbox"/>
-	<input type="checkbox"/>	<input type="checkbox"/>	<input type="checkbox"/>	<input checked="" type="checkbox"/>
-	<input type="checkbox"/>	<input type="checkbox"/>	<input type="checkbox"/>	<input checked="" type="checkbox"/>
-	<input type="checkbox"/>	<input type="checkbox"/>	<input type="checkbox"/>	<input checked="" type="checkbox"/>
-	<input type="checkbox"/>	<input type="checkbox"/>	<input type="checkbox"/>	<input checked="" type="checkbox"/>
-	<input type="checkbox"/>	<input type="checkbox"/>	<input type="checkbox"/>	<input checked="" type="checkbox"/>
-	<input type="checkbox"/>	<input type="checkbox"/>	<input type="checkbox"/>	<input checked="" type="checkbox"/>
-	<input type="checkbox"/>	<input type="checkbox"/>	<input type="checkbox"/>	<input checked="" type="checkbox"/>
Sauna met toebehoren	<input type="checkbox"/>	<input type="checkbox"/>	<input type="checkbox"/>	<input checked="" type="checkbox"/>
	<input type="checkbox"/>	<input type="checkbox"/>	<input type="checkbox"/>	<input checked="" type="checkbox"/>
	<input type="checkbox"/>	<input type="checkbox"/>	<input type="checkbox"/>	<input checked="" type="checkbox"/>
<b><i>Exterieur/installaties/veiligheid/energiebesparing</i></b>				
Schotel/antenne	<input type="checkbox"/>	<input type="checkbox"/>	<input type="checkbox"/>	<input checked="" type="checkbox"/>
Brievenbus	<input checked="" type="checkbox"/>	<input type="checkbox"/>	<input type="checkbox"/>	<input type="checkbox"/>
Kluis	<input type="checkbox"/>	<input type="checkbox"/>	<input type="checkbox"/>	<input checked="" type="checkbox"/>
(Voordeur)bel	<input checked="" type="checkbox"/>	<input type="checkbox"/>	<input type="checkbox"/>	<input type="checkbox"/>
Alarminstallatie	<input checked="" type="checkbox"/>	<input type="checkbox"/>	<input type="checkbox"/>	<input type="checkbox"/>
(Veiligheids)sloten en overige inbraakpreventie	<input checked="" type="checkbox"/>	<input type="checkbox"/>	<input type="checkbox"/>	<input type="checkbox"/>
Rookmelders	<input checked="" type="checkbox"/>	<input type="checkbox"/>	<input type="checkbox"/>	<input type="checkbox"/>
(Klok)thermostaat	<input checked="" type="checkbox"/>	<input type="checkbox"/>	<input type="checkbox"/>	<input type="checkbox"/>
Airconditioning	<input type="checkbox"/>	<input type="checkbox"/>	<input type="checkbox"/>	<input checked="" type="checkbox"/>
<b>Warmwatervoorziening, te weten:</b>				
- CV-installatie	<input checked="" type="checkbox"/>	<input type="checkbox"/>	<input type="checkbox"/>	<input type="checkbox"/>
- boiler	<input checked="" type="checkbox"/>	<input type="checkbox"/>	<input type="checkbox"/>	<input type="checkbox"/>
- geiser	<input type="checkbox"/>	<input type="checkbox"/>	<input type="checkbox"/>	<input checked="" type="checkbox"/>
-	<input type="checkbox"/>	<input type="checkbox"/>	<input type="checkbox"/>	<input checked="" type="checkbox"/>
-	<input type="checkbox"/>	<input type="checkbox"/>	<input type="checkbox"/>	<input checked="" type="checkbox"/>
-	<input type="checkbox"/>	<input type="checkbox"/>	<input type="checkbox"/>	<input checked="" type="checkbox"/>
Screens	<input type="checkbox"/>	<input type="checkbox"/>	<input type="checkbox"/>	<input checked="" type="checkbox"/>
Rolluiken	<input checked="" type="checkbox"/>	<input type="checkbox"/>	<input type="checkbox"/>	<input type="checkbox"/>
Zonwering buiten	<input checked="" type="checkbox"/>	<input type="checkbox"/>	<input type="checkbox"/>	<input type="checkbox"/>
	<input type="checkbox"/>	<input type="checkbox"/>	<input type="checkbox"/>	<input checked="" type="checkbox"/>
	<input type="checkbox"/>	<input type="checkbox"/>	<input type="checkbox"/>	<input checked="" type="checkbox"/>
	<input type="checkbox"/>	<input type="checkbox"/>	<input type="checkbox"/>	<input checked="" type="checkbox"/>

	Blijft achter	Gaat mee	Kan worden overgenomen	n.v.t.
Isolatievoorzieningen (voorzetramen/radiatorfolie etc.), te weten:				
-	<input type="checkbox"/>	<input type="checkbox"/>	<input type="checkbox"/>	<input checked="" type="checkbox"/>
-	<input type="checkbox"/>	<input type="checkbox"/>	<input type="checkbox"/>	<input checked="" type="checkbox"/>
Telefoonaansluiting/internetaansluiting	<input checked="" type="checkbox"/>	<input type="checkbox"/>	<input type="checkbox"/>	<input type="checkbox"/>
Veiligheidsschakelaar wasautomaat	<input type="checkbox"/>	<input type="checkbox"/>	<input type="checkbox"/>	<input checked="" type="checkbox"/>
Waterslot wasautomaat	<input type="checkbox"/>	<input checked="" type="checkbox"/>	<input type="checkbox"/>	<input type="checkbox"/>
Zonnepanelen	<input type="checkbox"/>	<input type="checkbox"/>	<input type="checkbox"/>	<input checked="" type="checkbox"/>
Oplaadpunt elektrische auto	<input type="checkbox"/>	<input type="checkbox"/>	<input type="checkbox"/>	<input checked="" type="checkbox"/>
	<input type="checkbox"/>	<input type="checkbox"/>	<input type="checkbox"/>	<input checked="" type="checkbox"/>
	<input type="checkbox"/>	<input type="checkbox"/>	<input type="checkbox"/>	<input checked="" type="checkbox"/>
<b>Tuin</b>				
<b><i>Inrichting</i></b>				
Tuinaanleg/bestrating	<input checked="" type="checkbox"/>	<input type="checkbox"/>	<input type="checkbox"/>	<input type="checkbox"/>
Beplanting	<input checked="" type="checkbox"/>	<input type="checkbox"/>	<input type="checkbox"/>	<input type="checkbox"/>
	<input type="checkbox"/>	<input type="checkbox"/>	<input type="checkbox"/>	<input checked="" type="checkbox"/>
<b><i>Verlichting/installaties</i></b>				
Buitenverlichting	<input checked="" type="checkbox"/>	<input type="checkbox"/>	<input type="checkbox"/>	<input type="checkbox"/>
Tijd- of schemerschakelaar/bewegingsmelder	<input checked="" type="checkbox"/>	<input type="checkbox"/>	<input type="checkbox"/>	<input type="checkbox"/>
	<input type="checkbox"/>	<input type="checkbox"/>	<input type="checkbox"/>	<input checked="" type="checkbox"/>
<b><i>Bebouwing</i></b>				
Tuinhuis/buitenberging	<input checked="" type="checkbox"/>	<input type="checkbox"/>	<input type="checkbox"/>	<input type="checkbox"/>
Kasten/werkbank in tuinhuis/berging	<input checked="" type="checkbox"/>	<input type="checkbox"/>	<input type="checkbox"/>	<input type="checkbox"/>
(Broei)kas	<input checked="" type="checkbox"/>	<input type="checkbox"/>	<input type="checkbox"/>	<input type="checkbox"/>
	<input type="checkbox"/>	<input type="checkbox"/>	<input type="checkbox"/>	<input checked="" type="checkbox"/>
	<input type="checkbox"/>	<input type="checkbox"/>	<input type="checkbox"/>	<input checked="" type="checkbox"/>
<b><i>Overig</i></b>				
Overige tuin, te weten:				
- (sier)hek	<input type="checkbox"/>	<input type="checkbox"/>	<input type="checkbox"/>	<input checked="" type="checkbox"/>
- vlaggenmast(houder)	<input checked="" type="checkbox"/>	<input type="checkbox"/>	<input type="checkbox"/>	<input checked="" type="checkbox"/>
-	<input type="checkbox"/>	<input type="checkbox"/>	<input type="checkbox"/>	<input checked="" type="checkbox"/>
-	<input type="checkbox"/>	<input type="checkbox"/>	<input type="checkbox"/>	<input checked="" type="checkbox"/>

## Overig

Zijn er zaken die geen eigendom zijn van verkoper omdat er sprake is van een leasecontract of huurcontract. Zo ja, neemt verkoper de zaak mee of wordt het betreffende contract overgenomen?

	Ja	Nee	Gaat mee	Wordt overgenomen door koper
CV	<input type="checkbox"/>	<input checked="" type="checkbox"/>	<input type="checkbox"/>	<input type="checkbox"/>
Boiler	<input type="checkbox"/>	<input checked="" type="checkbox"/>	<input type="checkbox"/>	<input type="checkbox"/>
Zonnepanelen	<input type="checkbox"/>	<input checked="" type="checkbox"/>	<input type="checkbox"/>	<input type="checkbox"/>
	<input type="checkbox"/>	<input type="checkbox"/>	<input type="checkbox"/>	<input type="checkbox"/>
	<input type="checkbox"/>	<input type="checkbox"/>	<input type="checkbox"/>	<input type="checkbox"/>
	<input type="checkbox"/>	<input type="checkbox"/>	<input type="checkbox"/>	<input type="checkbox"/>
	<input type="checkbox"/>	<input type="checkbox"/>	<input type="checkbox"/>	<input type="checkbox"/>
Bijlage(n) over te nemen contracten:				
-				
-				

Voor akkoord,

Verkoper(s)		Echtgeno(o)t(e), geregistreerd partner of andere medeverkoper	
Naam:	-	Naam:	-
Plaats:	-	Plaats:	-
Datum:	-	Datum:	-

Koper(s)		Echtgeno(o)t(e), geregistreerd partner of andere medekoper	
Naam:	-	Naam:	-
Plaats:	-	Plaats:	-
Datum:	-	Datum:	-



Kadastrale kaart van Commandeurskade 48, 3155AD Maasland

Referentie: W3155AD48\_4



886	Perceelnummer	Kadastrale gemeente:	Maasland
48	Huisnummer	Gemeentecode:	MLD00
—	Vastgestelde kadastrale grens	Sectie:	I
—	Voorlopige kadastrale grens	Perceelnummer:	886
—	Administratieve kadastrale grens	Perceelgrootte (m2):	970
—	Bebouwing		
—	Overige topografie		



Deze kaart is noordgericht. Aan deze kaart kunnen geen betrouwbare maten worden ontleend. Adresgegevens zijn niet afkomstig van het Kadaster maar automatisch gekoppeld. Kadastrale gegevens worden door het Kadaster beschikbaar gesteld onder de "Geo Gedeeld licentie". De dienst voor het Kadaster en de openbare registers behoudt zich de intellectuele eigendomsrechten voor, waaronder het auteursrecht en het databankenrecht. Dit document is gegenereerd op 26-9-2023 17:23.

## LOCATIE OP DE KAART

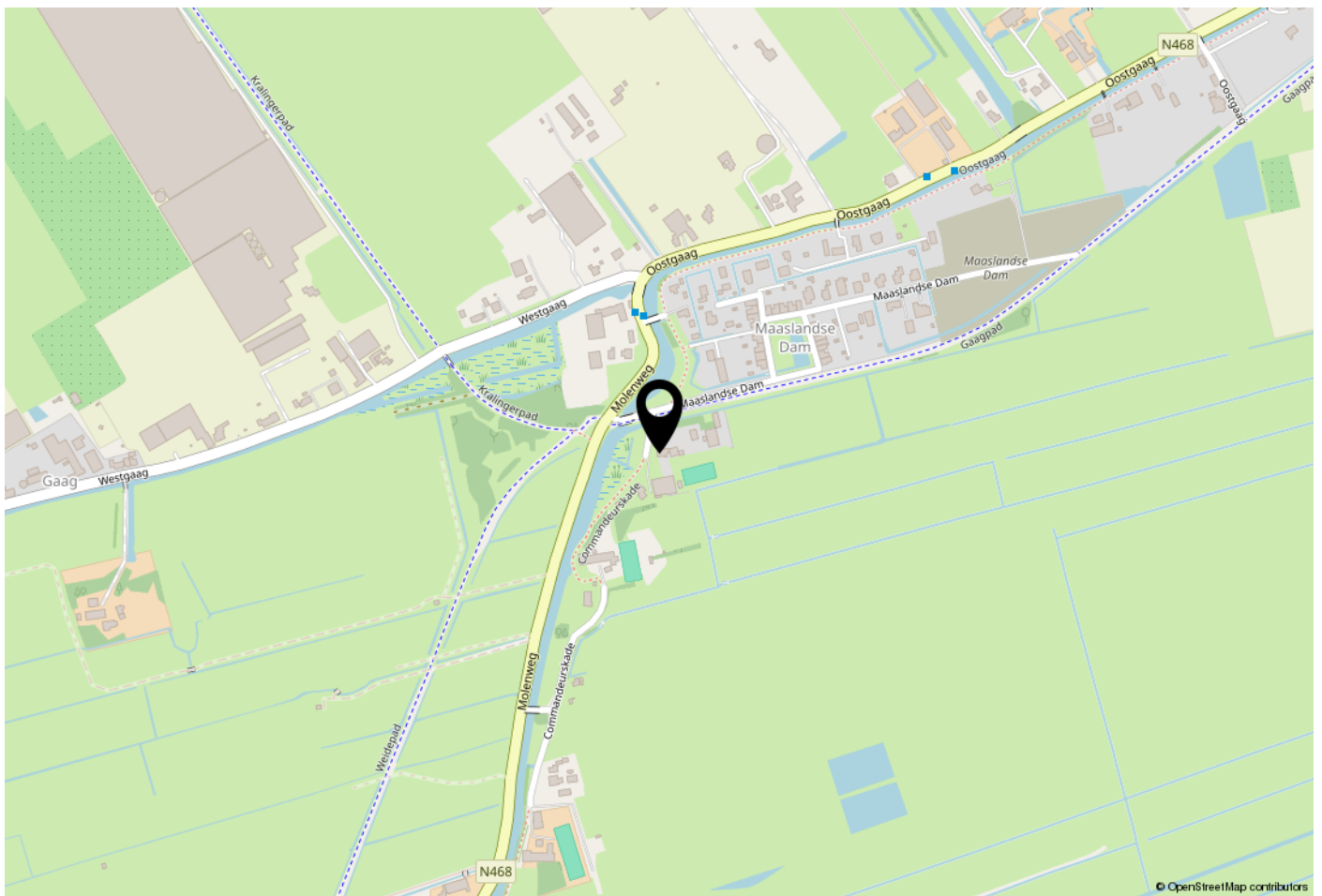

## WOONT U HIER BINNENKORT?

### Locatie:

De Commandeurskade is gelegen langs een voet-/fietspad en alleen met de auto bereikbaar voor bestemmingsverkeer. Met de auto zijn de dorpen Schipluiden en Maasland in enkele minuten bereikbaar. Ook Rijkswegen A4 en A20 zijn vlakbij. Om de hoek is Natuurmonument 'De Vlietlanden' gelegen. Een uitgebreid netwerk aan fietspaden leidt u o.a. naar de cultuurhistorische stad Delft, glazen stad het Westland, oude havenstad Maassluis aan de Nieuwe Waterweg en het strand van Hoek van Holland. De polders lenen zich uitstekend voor een lange wandeling over dijken en kerkepaden, tussen koeien en schapen.

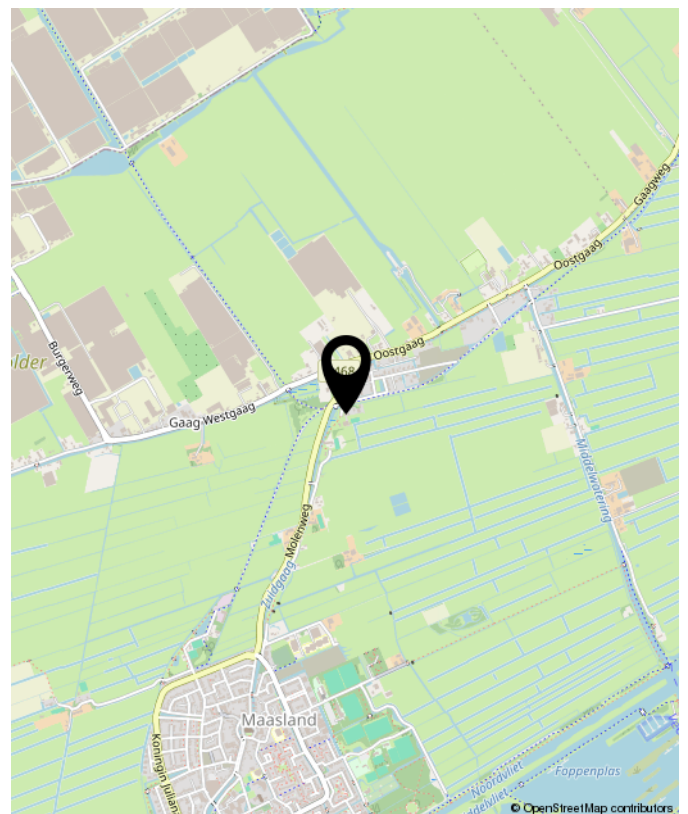

Commandeurskade 48, Maasland



**Benieuwd wat uw eigen woning waard is?  
Neem contact met ons op.**

**Peeters & Vermeulen**  
**Makelaars Taxateurs B.V.**  
's-Herenstraat 54  
3155 SK  
Maasland

TEL. 010-5924444  
pvmakelaars.nl  
info@pvmakelaars.nl

 **Peeters &  
Vermeulen**  
makelaars | taxateurs